

União dos Sindicatos de Aveiro/CGTP-IN

Av Dr. Lourenço Peixinho, 173 – 5º Andar

3800-167 Aveiro

Telefone: 234 377320 – Fax: 234 377321

Email: usaveiro@cgtpaveiro.org

Site : www.cgtpaveiro.org

DESEMPREGO REGISTADO NO DISTRITO DE AVEIRO

DEZEMBRO 2011

Recorrendo aos dados publicados pelo IEFP, observa-se que o número de desempregados **registados** no distrito, no mês de Dezembro de 2011, **é de 38.694**. Mais 861 que em Novembro de 2011.

Em Novembro existiam **37.833** desempregados registados. Entretanto inscreveram-se durante o mês de Dezembro mais **3.445**, o que nos dá um total de **41.278**. Onde param **2.584** que faltam?

Por outro lado, de Janeiro a Dezembro de 2011 inscreveram-se **39.968 novos** desempregados, a que se somarmos os 37.117 desempregados registados em Dezembro de 2010, teríamos um número de desempregados registados de **77.085** e não **38.694** como refere o IEFP para o mês de Dezembro.

Entre a diferença dos dois números resulta uma anulação de **38.391** desempregados neste período, ou seja, **3.199/mês** e uma média diária de **107** desempregados.

De Dezembro de 2010 a Dezembro de 2011, o desemprego registado aumentou em 1583 pessoas o equivalente **ao encerramento mensal de uma empresa com 132 trabalhadores**.

Estes dados do IEFP que só reflectem o desemprego registado, confirmam a nossa opinião, de que é necessário e urgente, a adopção de um Programa de Desenvolvimento dirigido à revitalização do tecido produtivo, com envolvimento da sociedade e dos trabalhadores em particular, tendo como objectivos centrais o reforço das exportações e a substituição das importações por produção nacional.

Que é necessário revogar as medidas que têm como finalidade facilitar os despedimentos, reduzir as indemnizações, generalizar a contratação a prazo, diminuir as condições de atribuição e o valor do subsídio de desemprego.

Impõe-se igualmente a rejeição do acordo com a troika, e defender a renegociação da dívida, de modo a adoptar medidas que assegurem o crescimento económico e o emprego.

Posto isto,

Em **Dezembro de 2011**, o número de **desempregados registados no distrito** era de **38.694**, ou seja, **6,71 %** do Continente (**576.383**).- **Anexo 1 + Gráfico I**

A **variação mensal**, foi de **3,71 %** no Continente e de **2,28 %**, no Distrito - **Anexo 1**

Em termos de **variação homóloga**, verificamos que a mesma foi de **10,87 %** no Continente e de

4,25% no Distrito. - **Anexo 1**

O número de desempregados registados representa **10,46 %** da **população activa do distrito**.

Em termos de **variação mensal** o desemprego registado aumentou em todos os concelhos, com excepção de Aveiro, Espinho, Ilhavo e Vale de Cambra.- **Anexo 1**

As **mulheres** continuam a ser mais afectadas: são **22.121** em Dezembro 2011, **57,17 %** dos **desempregados registados no distrito**. - **Gráfico II**

Os **desempregados de longa duração** atingem **16.483** trabalhadores, **42,60 %** do **desemprego do distrito**. - **Gráfico III**

O **desemprego registado dos jovens com idade inferior a 34 anos**, é de **13.240**, ou seja **34,22 %** do **desemprego registado no distrito**. - **Gráfico IV**

O **desemprego registado na faixa etária dos 35 aos 54 anos**, é de **18.042**, ou seja **46,63 %** do **desemprego registado no distrito**. - **Gráfico IV**

Nº de desempregados por níveis de escolaridade - **Gráfico V**

Aveiro, continua a ser o **quinto distrito** com mais desemprego registado.

União dos Sindicatos de Aveiro/CGTP-IN

24 Janeiro 2012

ANEXO I

DESEMPREGO REGISTRADO DISTRITO AVEIRO - DEZEMBRO 2011					
	Dezembro	Novembro	Dezembro	VARIAÇÃO	VARIAÇÃO
	2010	2011	2011	HOMOLOGA	MENSAL
CONTINENTE	519.888	555.788	576.383	10,87	3,71
DISTRITO AVEIRO	37.117	37.833	38.694	4,25	2,28
AGUEDA	1.968	2.190	2.263	14,99	3,33
ALBERGARIA-A-VELHA	1.071	1.181	1.209	12,89	2,37
ANADIA	1.041	1.087	1.118	7,40	2,85
AROUCA	729	677	699	-4,12	3,25
AVEIRO	3.881	3.880	3.874	-0,18	-0,15
CASTELO PAIVA	1.494	1.462	1.526	2,14	4,38
ESPINHO	3.366	3.326	3.319	-1,40	-0,21
ESTARREJA	1.255	1.230	1.289	2,71	4,80
FEIRA	9.172	8.880	9.143	-0,32	2,96
ILHAVO	1.995	2.132	2.125	6,52	-0,33
MEALHADA	701	829	861	22,82	3,86
MURTOSA	428	486	489	14,25	0,62
OLIVEIRA AZEMEIS	2.512	2.615	2.666	6,13	1,95
OLIVEIRA BAIRRO	864	949	979	13,31	3,16
OVAR	3.520	3.725	3.830	8,81	2,82
S.JOÃO MADEIRA	1.152	1.060	1.162	0,87	9,62
SEVER VOUGA	475	517	540	13,68	4,45
VAGOS	836	874	875	4,67	0,11
VALE DE CAMBRA	657	733	727	10,65	-0,82

GRÁFICO I

DESEMPREGO REGISTRADO DISTRITO DE AVEIRO DEZEMBRO 2011



GRÁFICO II

DESEMPREGO REGISTRADO DISTRITO DE AVEIRO
HOMENS/MULHERES
JAN - DEZ 2011

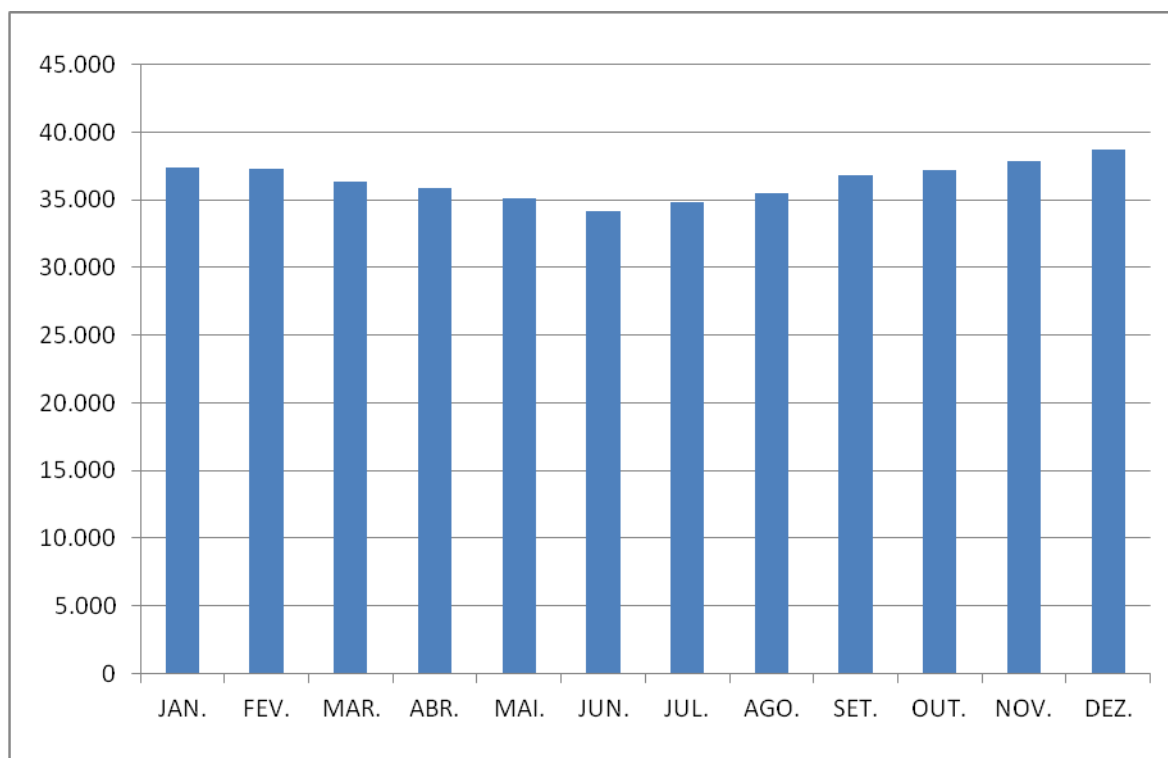

GRÁFICO III

DESEMPREGO REGISTRADO DISTRITO DE AVEIRO
POR TEMPO DE INSCRIÇÃO
DEZEMBRO 2011

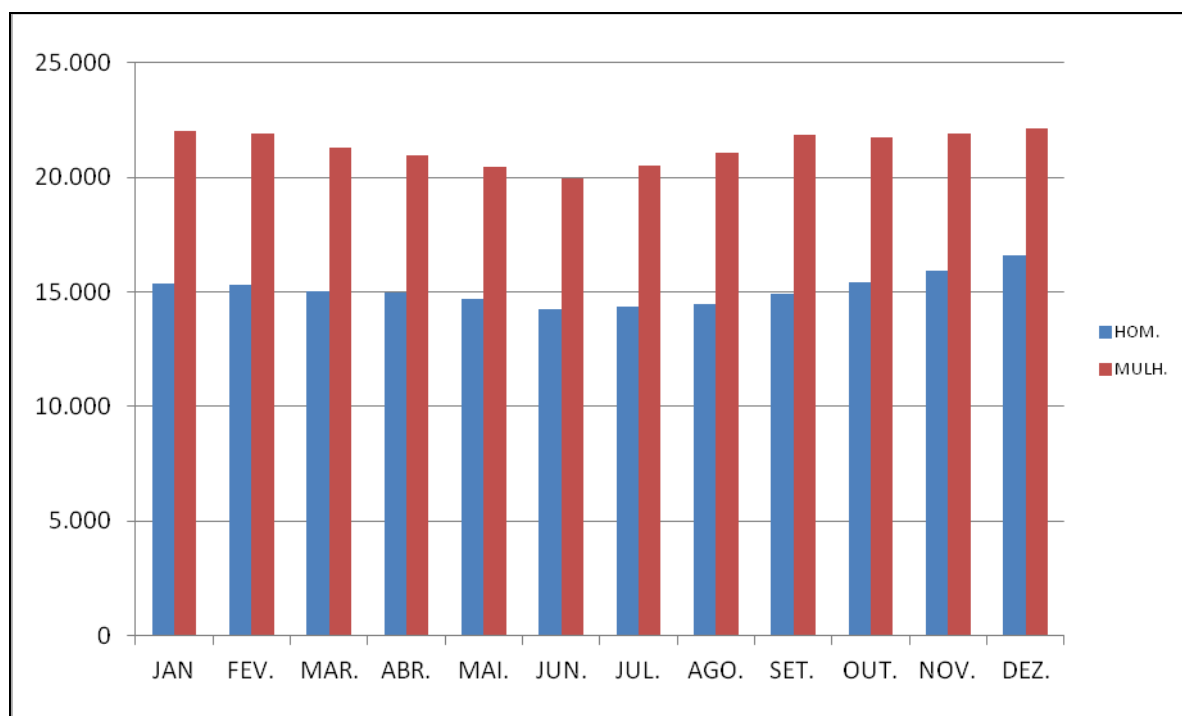

GRÁFICO IV

DESEMPREGO REGISTRADO DISTRITO DE AVEIRO
POR GRUPO ETÁRIO
DEZEMBRO 2011

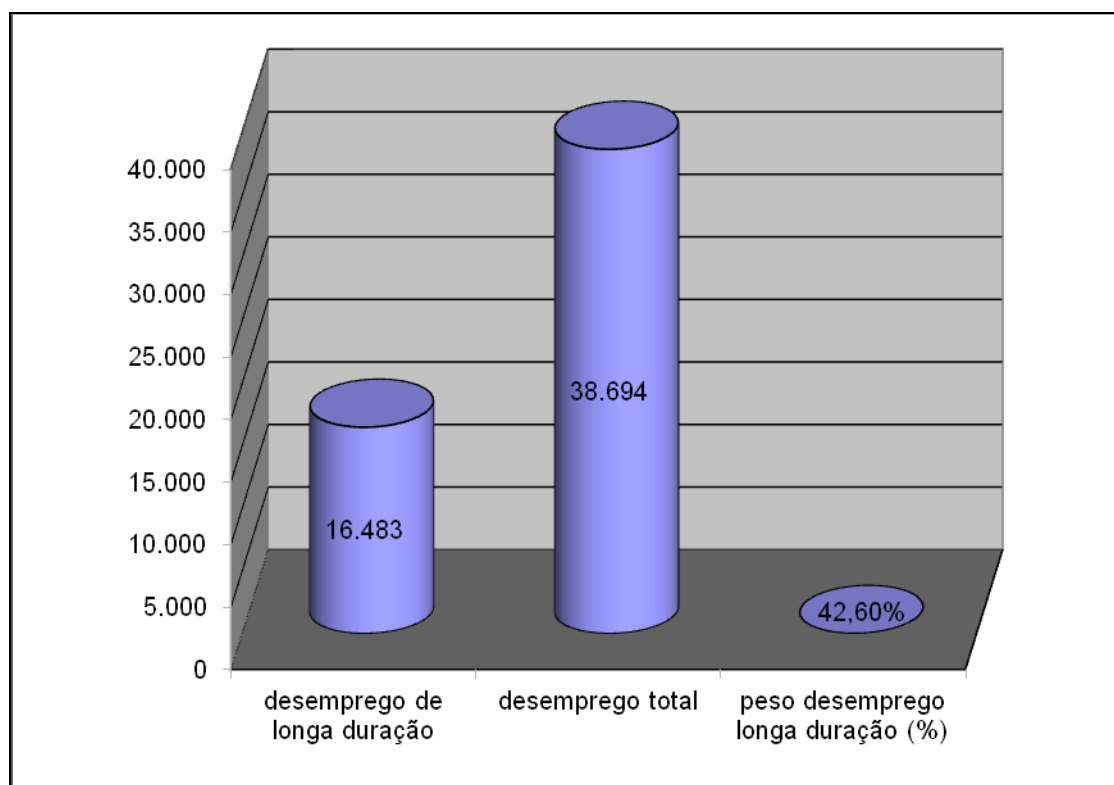

GRÁFICO V

DESEMPREGO REGISTRADO DISTRITO DE AVEIRO
POR NIVEIS ESCOLARIDADE
DEZEMBRO 2011

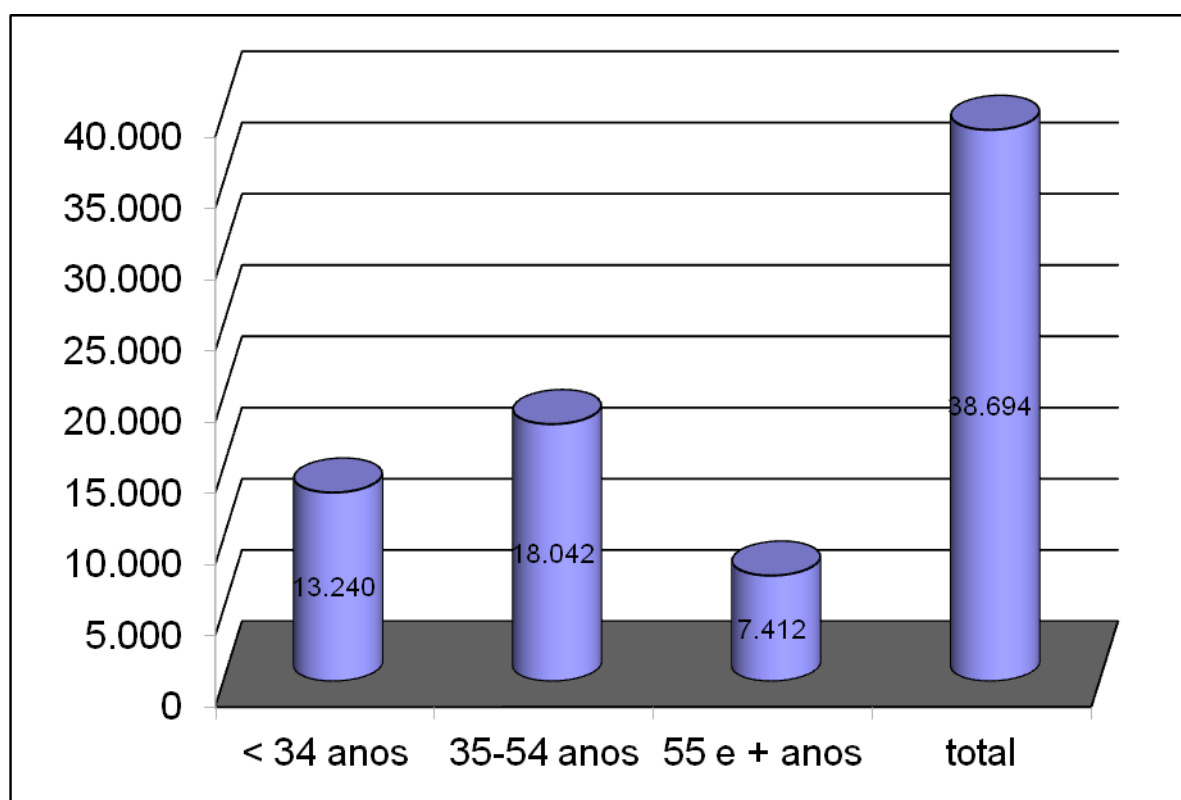