

União dos Sindicatos de Aveiro/CGTP-IN

Av Dr. Lourenço Peixinho, 173 – 5º Andar

3800-167 Aveiro

Telefone: 234 377320 – Fax: 234 377321

Email: usaveiro@cgt paveiro.org

Site : www.cgt paveiro.org

DESEMPREGO REGISTADO NO DISTRITO DE AVEIRO ABRIL 2012

1 - Desemprego registado em Abril de 2012

Recorrendo aos dados publicados pelo IEFPP, observa-se que o número de desempregados registados no distrito, no mês de Abril de 2012, é de **41.382**. Menos **128** que em Março de 2012.

Em Dezembro de 2011 existiam **38.694** desempregados registados. Entretanto inscreveram-se durante os meses de Janeiro a Abril de 2012 mais **14.562**, o que nos dá um total de **53.256**. Onde param **11.874** que faltam?

2 - Números contra a corrente

O número de desempregados registados relativos ao mês de Abril apresentados pelo IEFPP, são muito estranhos e vão contra a corrente.

Com efeito, percebe-se mal como é que o número de desempregados registados em Abril recua (128 desempregados), quando no mesmo mês, recorreram à inscrição nos Centros de Emprego do Distrito, mais **3.072** desempregados.

Este resultado apresentado pelo IEFPP continua a ser muito estranho, se tivermos também em consideração que nos primeiros quatro meses do ano em curso se inscreveram **14.562** novos desempregados, em média **3.640** mês.

Finalmente os dados publicados pelo IEFPP percebem-se mal, no quadro em que o INE acaba de publicar o inquérito ao emprego relativo ao 1.º trimestre, em que passa a taxa de desemprego, em sentido lato, de 20,3% em Dezembro de 2011, para 21,5% em **Março** do ano em curso.

Em consequência, se aplicássemos esta taxa (21,5%) à população activa do distrito de Aveiro, o número de desempregados efectivos situar-se-ia próximo dos 80.000, mais cerca de 5.000 que em Dezembro de 2011.

Em conclusão, os dados do desemprego registado no distrito mostram que a manipulação estatística do número de desempregados continua em grande escala, que não é possível esconder os efeitos

desastrosos para o país e para o distrito provocados pela política do governo do PSD/CDS e do Pacto de Agressão das Troikas, que não é possível nem tolerável esconder o drama económico e social de milhares de famílias.

Os dados do desemprego dão razão e mais força às propostas da CGTP-IN, confirmam a necessidade da continuação e reforço da luta, exigem uma grande participação popular nas Manifestações convocadas pela CGTP-IN, para o dia **9 de Junho de 2012** no Porto e **16 de Junho de 2012** em Lisboa "**Contra a exploração e o empobrecimento - mudar de política**".

Posto isto,

Em **Abril de 2012**, o número de **desempregados registados no distrito** era de **41.382**, ou seja, **6,64%** do Continente (**623.395**). - **Anexo 1 + Gráfico I**

A **variação mensal**, foi de **-0,31 %** no Continente e de **-0,88 %**, no Distrito - **Anexo 1**

Em termos de **variação homóloga**, verificamos que a mesma foi de **20,56 %** no Continente e de **15,25 %** no Distrito. - **Anexo 1**

O número de desempregados **registados** representa **11,18 %** da **população activa do distrito**.

Em termos de **variação mensal** o desemprego registado aumentou em 12 concelhos, tendo diminuído em 7, a saber: **Águeda, Albergaria-a-Velha, Aveiro, Espinho, Mealhada, Oliveira do Bairro e Ovar**. - **Anexo 1**

As **mulheres** continuam a ser mais afectadas: são **23.155** em Março 2012, **55,95 %** dos **desempregados registados no distrito**. - **Gráfico II**

Os **desempregados de longa duração** atingem **16.810** trabalhadores, **40,62 %** do **desemprego do distrito**. - **Gráfico III**

O **desemprego registado dos jovens com idade inferior a 34 anos**, é de **14.424**, ou seja **34,86 %** do **desemprego registado no distrito**. - **Gráfico IV**

O **desemprego registado na faixa etária dos 35 aos 54 anos**, é de **19.209**, ou seja **46,42 %** do **desemprego registado no distrito**. - **Gráfico IV**

Nº de desempregados por níveis de escolaridade - Gráfico V

Aveiro, continua a ser o **quinto distrito** com mais desemprego registado.

Aveiro, 18 de Maio de 2012

União dos Sindicatos de Aveiro/CGTP-IN

ANEXO I

DESEMPREGO REGISTADO DISTRITO AVEIRO - ABRIL 2011					
	Abril	Março	Abril	VARIAÇÃO HOMOLOGA	VARIAÇÃO MENSAL
	2011	2012	2012		
CONTINENTE	517.103	628.908	623.395	20,56	-0,88
DISTRITO AVEIRO	35.907	41.510	41.382	15,25	-0,31
ÁGUEDA	2.004	2.470	2.348	17,17	-4,94
ALBERGARIA-A-VELHA	1.100	1.273	1.220	10,91	-4,16
ANADIA	1.044	1.252	1.269	21,55	1,36
AROUCA	648	787	796	22,84	1,14
AVEIRO	3.807	4.284	4.160	9,27	-2,89
CASTELO PAIVA	1.391	1.560	1.577	13,37	1,09
ESPINHO	3.325	3.360	3.293	-0,96	-1,99
ESTARREJA	1.211	1.407	1.431	18,17	1,71
FEIRA	8.634	9.601	9.687	12,20	0,90
ILHAVO	1.914	2.257	2.270	18,60	0,58
MEALHADA	666	972	944	41,74	-2,88
MURTOSA	383	463	496	29,50	7,13
OLIVEIRA AZEMEIS	2.499	3.031	3.105	24,25	2,44
OLIVEIRA BAIRRO	843	1.038	1.032	22,42	-0,58
OVAR	3.453	4.140	4.082	18,22	-1,40
S. JOÃO MADEIRA	1.065	1.289	1.330	24,88	3,18
SEVER VOUGA	466	560	567	21,67	1,25
VAGOS	798	920	925	15,91	0,54
VALE DE CAMBRA	656	846	850	29,57	0,47

GRÁFICO I

DESEMPREGO REGISTRADO DISTRITO DE AVEIRO ABRIL 2012



GRÁFICO II

DESEMPREGO REGISTRADO DISTRITO DE AVEIRO
HOMENS/MULHERES
ABRIL 2012

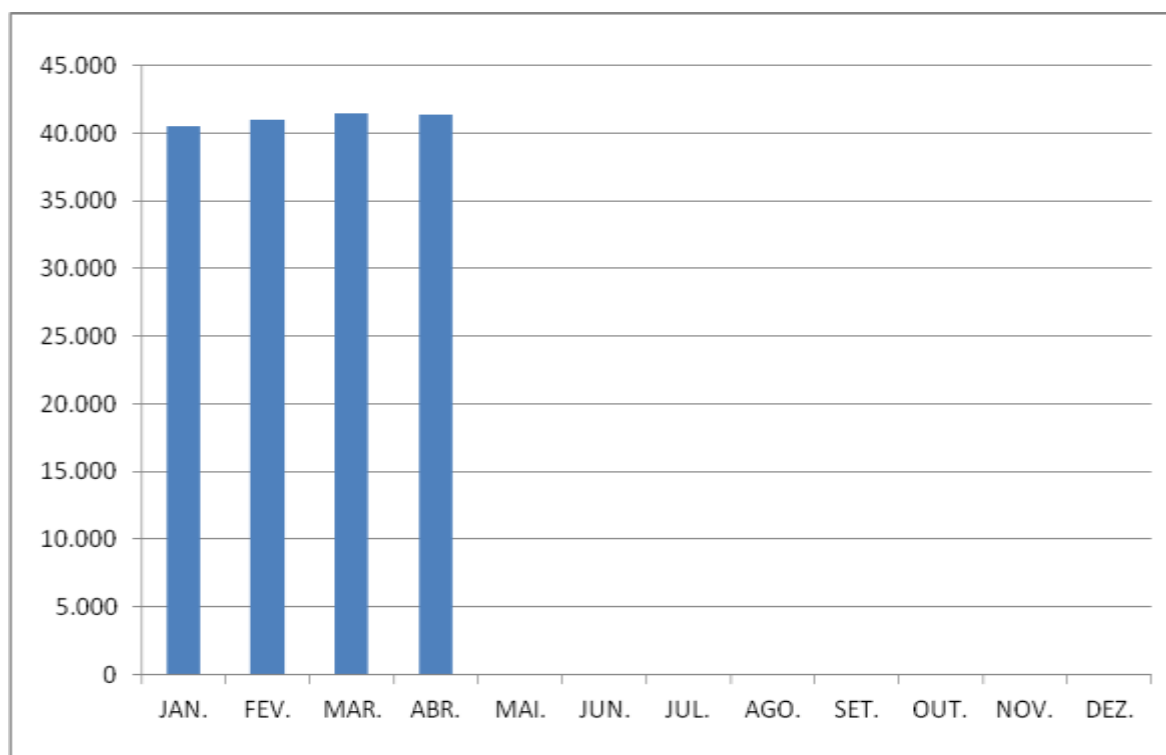

GRÁFICO III

DESEMPREGO REGISTADO DISTRITO DE AVEIRO
POR TEMPO DE INSCRIÇÃO
ABRIL 2012

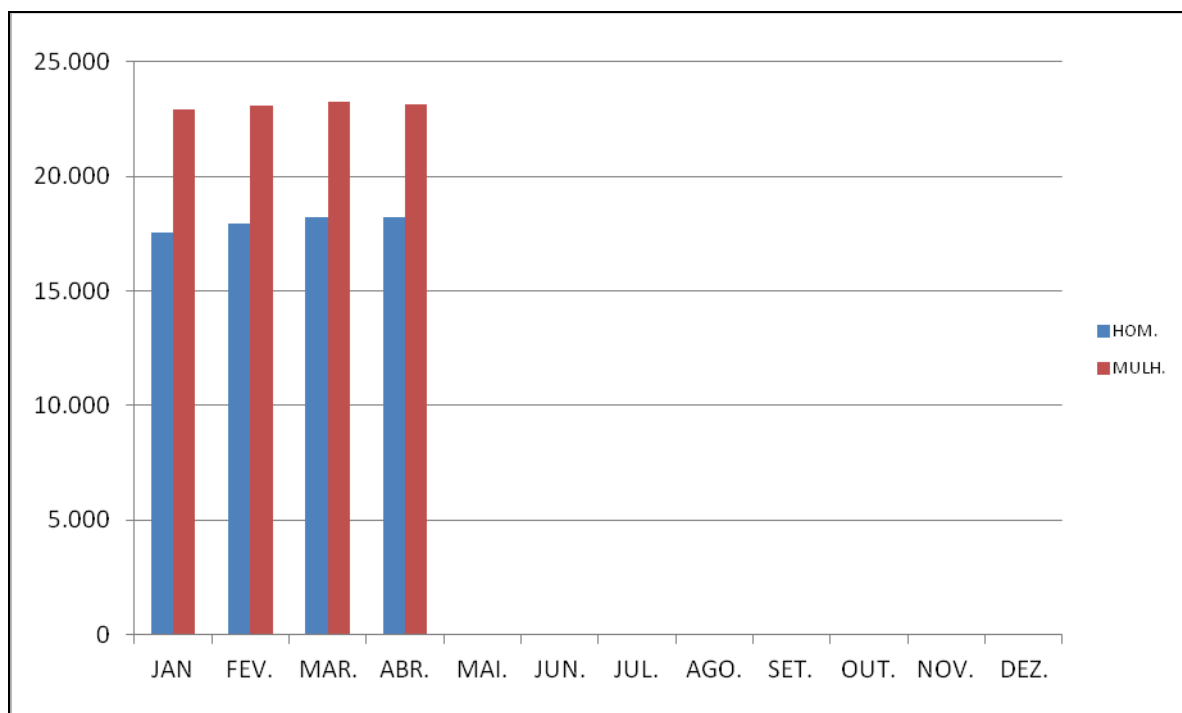

GRÁFICO IV

DESEMPREGO REGISTRADO DISTRITO DE AVEIRO
POR GRUPO ETÁRIO
ABRIL 2012

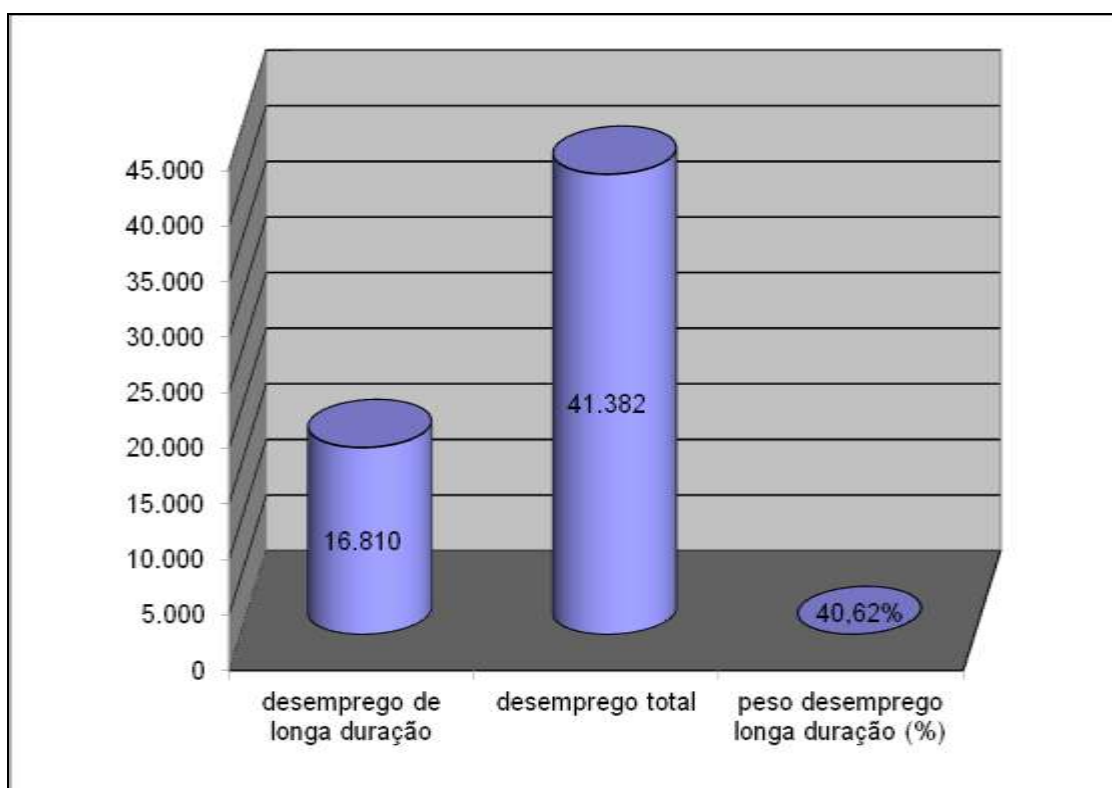

GRÁFICO V

DESEMPREGO REGISTRADO DISTRITO DE AVEIRO
POR NIVEIS ESCOLARIDADE
ABRIL 2012

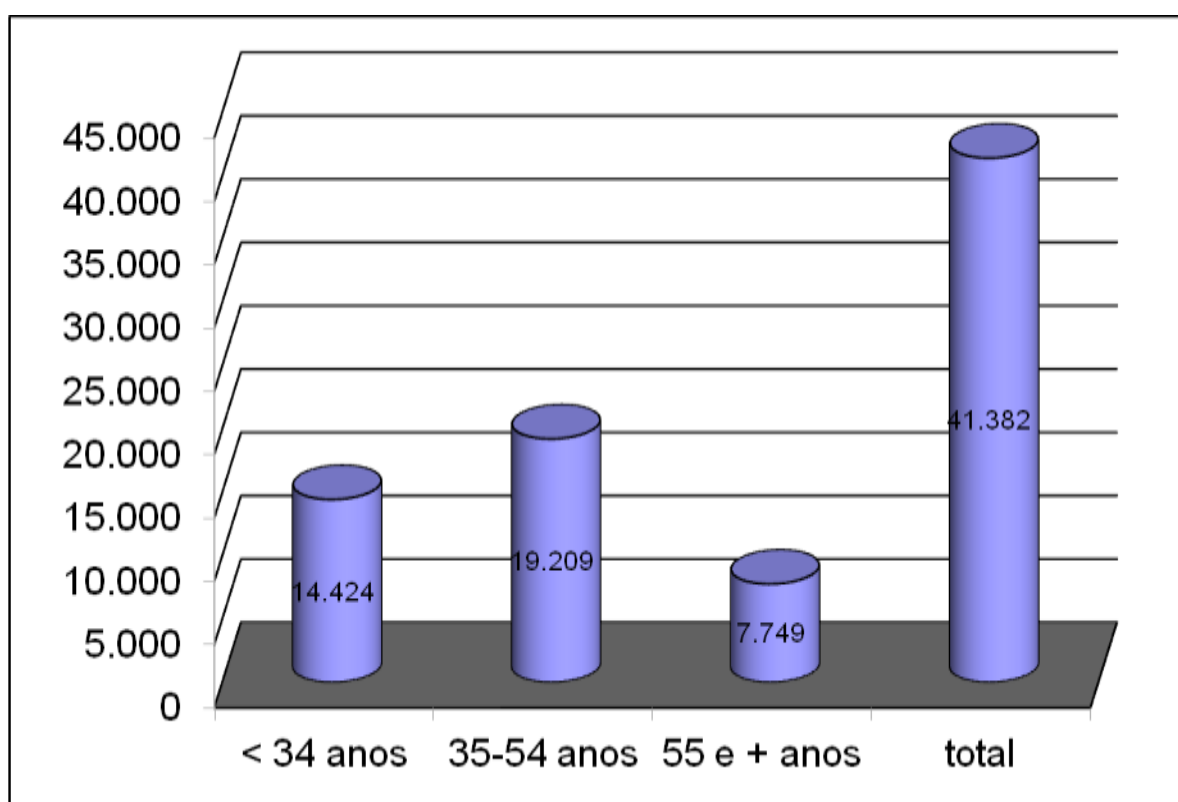