Todos podem e devem aderir à Greve. Todos tem razões para aderir à greve, os trabalhadores com vínculos precários, com falsos recibos verdes, que estão contratados a prazo ou por empresas de trabalho temporário, esses largos milhares tem razões acrescidas para demonstrar a sua indignação, demonstrando que fazem falta todos os dias! E a melhor maneira de tornar claro que fazem falta todos os dias é não irem trabalhar no dia 24 de Novembro, aderindo à Greve Geral e participando nas acções de rua.
TODOS ESTÃO
SINDICALIZA-TE
CONVOCADOS
PARA A
GREVE GERAL!
A UNIÃO FAZ A FORÇA E ESSA FORÇA TERÁ DE SER DEMONSTRADA COM A ADESÃO DE CADA UM NO DIA 24 DE NOVEMBRO
interjovem
CGTP
24 NOVEMBRO
2011
GREVE GERAL
24
FAZ GREVE!
Contra a exploração e o empobrecimento
Todos estão convocados, todos podem, devem e tem o direito de aderir, sindicalizados e não sindicalizados, trabalhadores efectivos e com contratos precários.
CGTP
UNIÃO DOS SINDICATOS DE AVEIRO

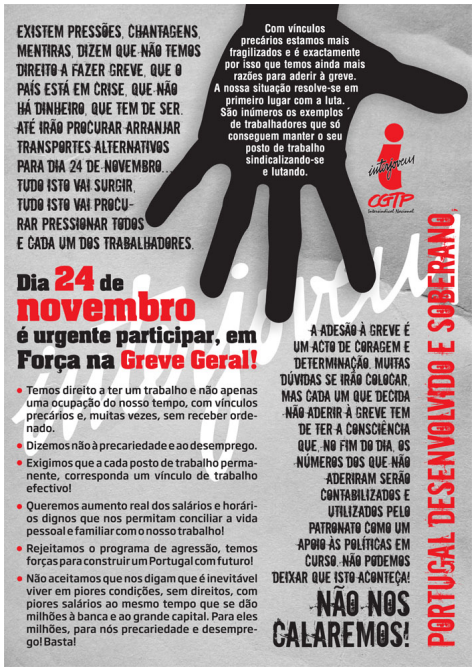
EXISTEM PRESSÕES, CHANTAGENS, MENTIRAS, DIZEM QUE NÃO TEMOS DIREITO A FAZER GREVE, QUE O PAÍS ESTÁ EM CRISE, QUE NÃO HÁ DINHEIRO, QUE TEM DE SER. ATÉ IRÃO PROCURAR ARRANJAR TRANSPORTES ALTERNATIVOS PARA DIA 24 DE NOVEMBRO... TUDO ISTO VAI SURGIR, TUDO ISTO VAI PROCURAR PRESSIONAR TODOS E CADA UM DOS TRABALHADORES.
Com vínculos precários estamos mais fragilizados e é exactamente por isso que temos ainda mais razões para aderir à greve. A nossa situação resolve-se em primeiro lugar com a luta. São inúmeros os exemplos de trabalhadores que só conseguem manter o seu posto de trabalho sindicalizando-se e lutando.
interjovem
CGTP
Dia 24 de novembro é urgente participar, em Força na Greve Geral!
• Temos direito a ter um trabalho e não apenas uma ocupação do nosso tempo, com vínculos precários e, muitas vezes, sem receber ordenado.
• Dizemos não à precariedade e ao desemprego.
• Exigimos que a cada posto de trabalho permanente, corresponda um vínculo de trabalho efectivo!
• Queremos aumento real dos salários e horários dignos que nos permitam conciliar a vida pessoal e familiar com o nosso trabalho!
• Rejeitamos o programa de agressão, temos forças para construir um Portugal com futuro!
• Não aceitamos que nos digam que é inevitável viver em piores condições, sem direitos, com piores salários ao mesmo tempo que se dão milhões à banca e ao grande capital. Para eles milhões, para nós precariedade e desemprego! Basta!
A ADESÃO À GREVE É UM ACTO DE CORAGEM E DETERMINAÇÃO. MUITAS DÚVIDAS SE IRÃO COLOCAR, MAS CADA UM QUE DECIDA NÃO ADERIR À GREVE TEM DE TER A CONSCIÊNCIA QUE, NO FIM DO DIA, OS NÚMEROS DOS QUE NÃO ADERIRAM SERÃO CONTABILIZADOS E UTILIZADOS PELO PATRONATO COMO UM APOIO ÀS POLÍTICAS EM CURSO. NÃO PODEMOS DEIXAR QUE ISTO ACONTEÇA!
NÃO NOS CALAREMOS!
PORTUGAL DESENVOLVIDO E SOBERANO,